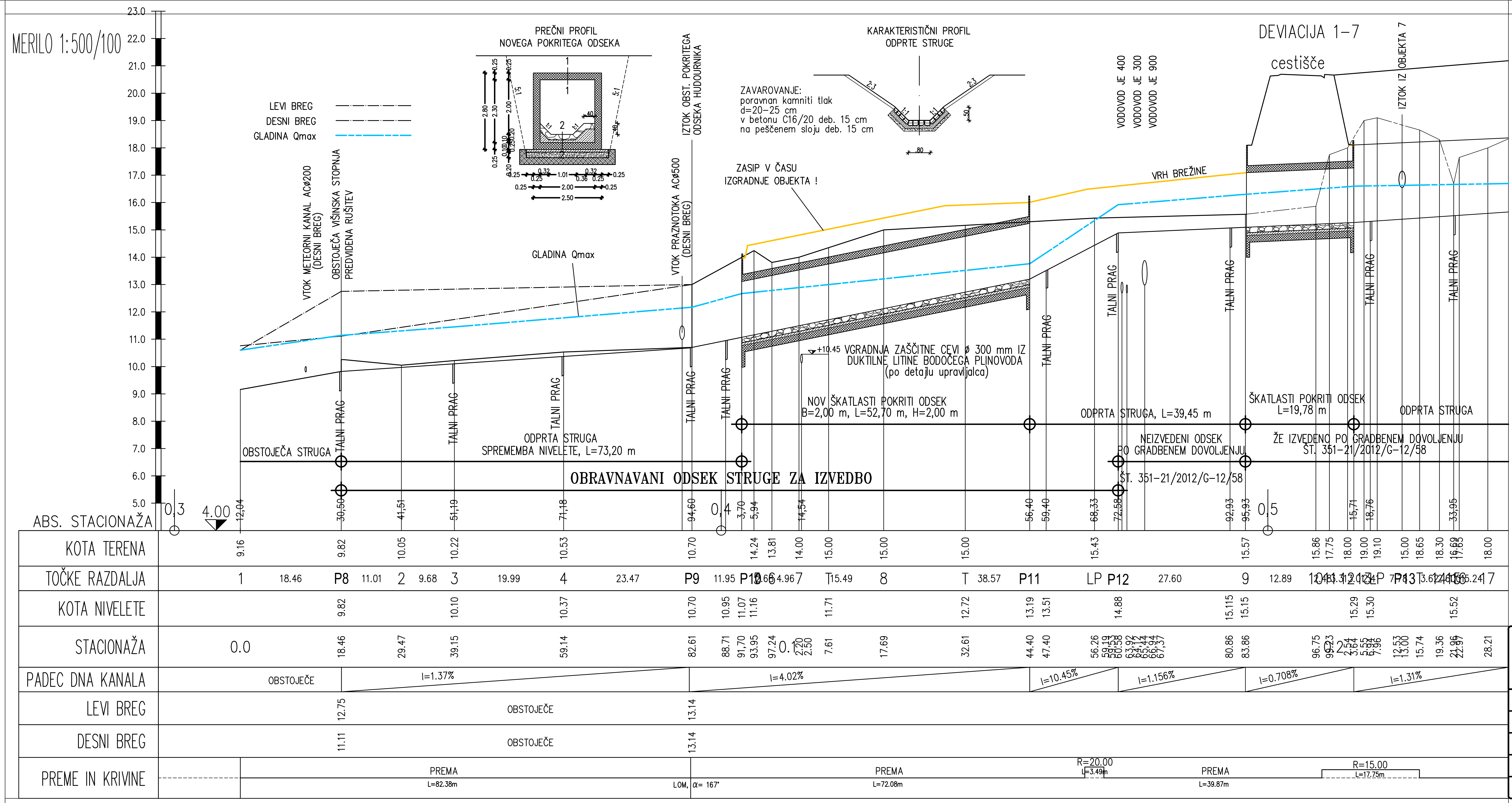

SESTAVA PREREZOV NOVEGA POKRITEGA ODSEKA HUDOURNIKA

PREREZ 1 – 1 :
- cestni nasip
- zaščita hidroizolacije
- HIDROIZOLACIJA:
- bit. hidroiz. trakovi z stekl. tkanino 5mm
- bit. lepilna masa
- osnovni bit. premaz
- AB krovna plošča C25/30 (vodoneprepusten beton–bela kad)

PREREZ 2 – 2 :
- kamniti tlak d=20–25 cm
- beton C16/20
- 2x hladni bit. premaz
- AB temeljna plošča C25/30 (vodoneprepusten beton–bela kad)
- podložni beton C12/15 d=10cm
- peščena posteljica d=20cm

VZDOLŽNI PROFIL HUDOURNIKA MEHANOTEHNIKA II OD KM 0,3+12,04 DO KM 0,5+44,00

M 1 : 500/100

Glg projektiranje, d.o.o.
Vojkovo nabrežje 23, KOPER
Tel.: 05 6276 763, Fax.: 05 6276 166
E-mail: glg.projektiranje@glg.si
www.glg.si
Id. št. IZS 0791

Investitor :	OBČINA IZOLA, Sončno nabrežje 8, Izola
Objekt :	REGULACIJA HUDOURNIKA MEHANOTEHNIKA 2 OD KM 0,3+30,50 DO KM 0,4+72,58 (OD P8 DO P12)
Odgovorni projektant :	IZTOK LEBEN u.d.i.g. Id.št. G-0515
Obdelal :	IZTOK PIŠEK gr.teh.
Risal:	IZTOK PIŠEK gr.teh.
Pregledal :	GRLJ BOJAN u.d.i.g. Id.št. G-0489
Sprememba:	.
Načrt :	VZDOLŽNI PROFIL HUDOURNIKA MEHANOTEHNIKA II OD KM 0,3+12,04 DO KM 0,5+44,00
Naziv projektne dokumentacije :	PZI
Številka projekta :	745/2016
Merilo :	1 : 500/100
Datum :	SEPTEMBER 2016
Št. lista :	2.4.5